



# PROGRAMA DE VIGILANCIA EPIDEMIOLÓGICA FITOSANITARIA

## Estado de Michoacán

Informe de Actividades correspondiente a Septiembre de 2019

**22**

### PLAGAS VIGILADAS CONFORME A LA NIMF 6

- Chinche marmolada (*Halyomorpha halys*)
- Gorgojo khapra (*Trogoderma granarium*)
- Gusano de la mazorca (*Helicoverpa armigera*)
- Gusano oriental de la hoja (*Spodoptera litura*)
- Palomilla del tomate (*Tuta absoluta*)
- Palomilla europea de la vid (*Lobesia botrana*)
- Palomilla gitana (*Lymantria dispar*)
- Palomilla marrón de la manzana (*Epiphyas postvittana*)
- Palomilla oriental de la fruta (*Grapholita molesta*)
- Quemadura de la hoja (*Xylella fastidiosa*)
- Complejos de Escarabajos Ambrosiales
- Plagas Cuarentenarias de las Palmeras
- Plagas Reglamentadas de los Cítricos
- Plagas Reglamentadas del Plátano

**72** MUNICIPIOS  
↳ **618**  
LOCALIDADES

**34,371**  
REGISTROS EN  
TIEMPO REAL

### PRINCIPALES CULTIVOS PROTEGIDOS

AGUACATE

ZARZAMORA

FRESA

MAÍZ

LIMÓN

TOMATE  
ROJO



### COBERTURA CON ESTRATEGIA DE VIGILANCIA

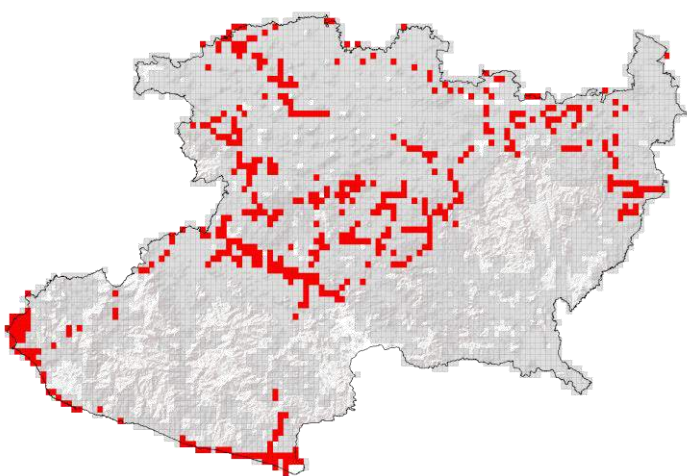

560 TRAMPAS

240 PUNTOS DE VIGILANCIA

9 PARCELAS CENTINELAS

10 PLANTAS CENTINELAS

### ACTIVIDADES



| ACTIVIDAD                         | PROGRAMADO AL MES | REALIZADO AL MES | % DE AVANCE |
|-----------------------------------|-------------------|------------------|-------------|
| REVISIONES EN RUTAS DE TRAMPEO    | 9,268             | 12,220           | 131.85      |
| REVISIONES EN RUTAS DE VIGILANCIA | 2,030             | 2,649            | 130.49      |
| REVISIONES EN PARCELAS CENTINELA  | 103               | 104              | 100.97      |
| REVISIONES EN PLANTAS CENTINELA   | 90                | 302              | 335.55      |
| HECTAREAS EXPLORADAS              | 3,915             | 3,749.42         | 95.77       |



**1,153,141.07 HA**  
SUPERFICIE CULTIVADA



**\$80,753,171,362.41**  
VALOR DE LA PRODUCCIÓN

### RESULTADO DE LA VIGILANCIA AL MES

**59**

#### MUESTRAS INGRESADAS

a Diagnostico Fitosanitario en el Centro Nacional de Referencia Fitosanitaria

NO SE HAN  
ENCONTRADO  
SÍNTOMAS O SIGNOS  
A LA PRESENCIA DE PLAGAS  
BAJO VIGILANCIA